

Les randonnées nature

VOUNEUIL-SOUS-BIARD • Boucle 12A

Vallée de la Boivre

- **Difficulté** : moyenne
- **Distance** : 12 km (25% sur route)
- **Durée estimée** : 3h à pied
1h15 à VTT

Les randonnées nature

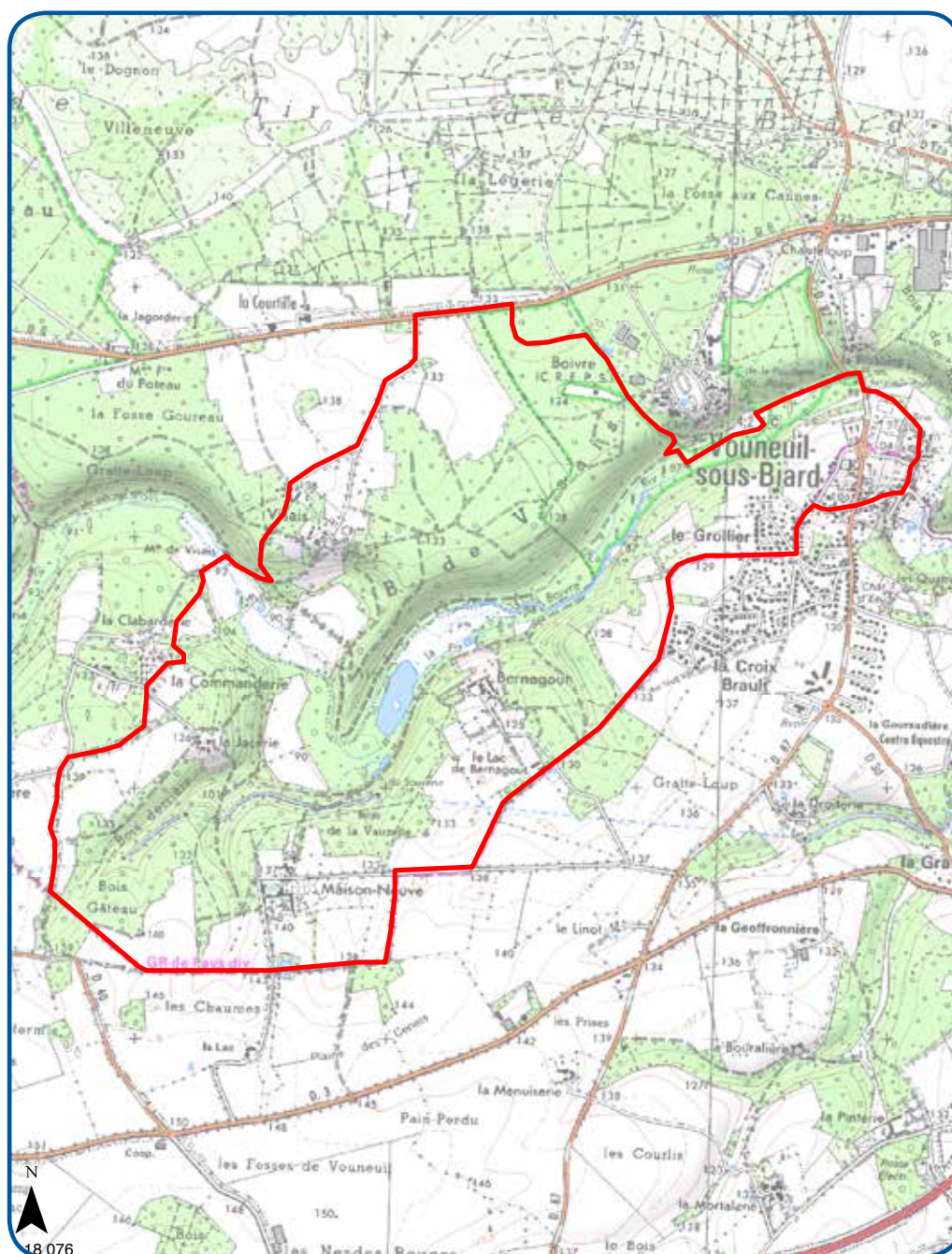

[Télécharger le fichier gpx de la randonnée.](#)



grandpoitiers.fr



A DÉCOUVRIR

- **Les maisons de caractère ; Pinterie**

Cinq des six manoirs de Vouneuil-sous-Biard sont d'anciens fiefs relevant du chapitre cathédral ou d'abbayes voisines. Passés à des notables de Poitiers, ils deviennent des résidences d'agrément dont la prospérité émane de l'exploitation agricole. Construits sous l'Ancien Régime (XVI^e-XVIII^e siècles), les manoirs de la commune ont souvent été remaniés. Situés à l'écart du bourg, la plupart dominent la vallée de la Boivre.

- **L'église Notre-Dame**

L'origine de l'église est liée à un miracle : celle de l'apparition de la Vierge à deux enfants, dans le village de La Salette en Isère (38). Le prêtre de Vouneuil, Urbain Dubois, crée une confrérie vouée à récolter des fonds pour ériger un sanctuaire qui évoque l'apparition. Au XIX^e siècle, l'église du Prieuré est devenue exigüe. La municipalité opte alors pour une construction ex-nihilo sur un point culminant. En près de quatorze mois l'église est achevée et prend le vocable de Notre-Dame. Elle est consacrée en 1862. La sacristie est ajoutée peu après. En 1990, la façade et le clocher sont restaurés.

- **L'aqueduc de Fleury**

Divers cours d'eau traversent le territoire de la Communauté d'agglomération Grand Poitiers : le Clain, la Boivre, l'Auxance, le Miosson ... Cette eau, si précieuse pour la consommation et les loisirs, était déjà exploitée par les Romains qui l'acheminaient de la source de Fleury, située à Montreuil-Bonnin, jusqu'à Poitiers grâce à un aqueduc, dont des vestiges sont conservés.